Victor

Vturn A 20 CM/SCM/YCM/YSCM

Abbildungen ähnlich.

Artikel-Nr.	Werkzeugaufnahme	Drehzahl max [1/min]	Übersetzung	Kühlmittel	Druck max.	Mittenmaß
Axial-Bohr- und Fräskopf						
8 010 55 039	**ER 25 A - u-tec**	12.000	1:1	EK	140 bar	--
8 010 55 057	**ER 25 A - u-tec**	12.000	1:1	IK/EK	100 bar	--
8 010 56 039	**ER 32 A - u-tec**	12.000	1:1	EK	140 bar	--
8 010 56 089	**ER 32 A - u-tec**	12.000	1:1	IK/EK	100 bar	--
8 010 56 118	**heimatec Capto™ C 4**	6.000	1:1	EK	--	--
8 010 56 119	**heimatec Capto™ C 4**	6.000	1:1	IK/EK	100 bar	--
Axial-Bohr- und Fräskopf, achsversetzt						
8 019 55 054	**ER 25 A - u-tec**	6.000	1:1	IK/EK	140 bar	--
Winkel-Bohr- und Fräskopf						
8 030 55 175	**ER 25 A - u-tec**	12.000	1:1	EK	--	**60 mm**
8 030 55 176	**ER 25 A - u-tec**	12.000	1:1	IK/EK	140 bar	**60 mm**
8 030 55 102	**ER 25 A - u-tec**	12.000	1:1	EK	140 bar	**70 mm**
8 030 55 120	**ER 25 A - u-tec**	12.000	1:1	IK/EK	140 bar	**70 mm**
8 030 56 056	**ER 32 A - u-tec**	12.000	1:1	IK/EK	140 bar	**70 mm**
8 030 56 274	**ER 32 A - u-tec**	12.000	1:1	EK	--	**70 mm**
Winkel-Bohr- und Fräskopf, doppelspindlig						
8 039 55 051	**ER 25 A - u-tec**	12.000	1:1	EK	--	**60 mm**
8 039 56 022	**ER 32 A - u-tec**	12.000	1:1	EK	--	**70 mm**
Schwenkkopf, achsversetzt						
8 043 54 006	**ER 16 A - u-tec**	6.000	1:1	EK	--	**50 mm**
8 043 55 005	**ER 25 A - u-tec**	6.000	1:1	EK	--	**50 mm**

8 010 55 039

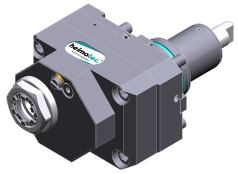
8 019 55 054

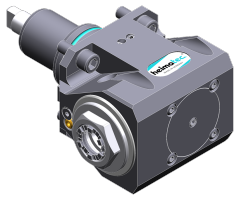
8 030 55 175

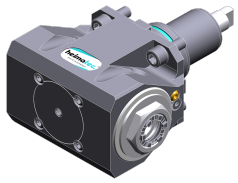
8 039 55 051

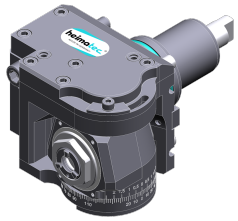
8 043 54 006

© heimatec GmbH • Technische Änderungen vorbehalten.

heimatec GmbH
Präzisionswerkzeuge
Carl-Benz-Str. 4
DE-77871 Renchen

T +49 7843 9466 0
info@heimatec.com
www.heimatec.com

Victor

Vturn A 20 CM/SCM/YCM/YSCM

Artikel-Nr.	Werkzeugaufnahme	Kühlmittel	Druck max.	Mittenmaß
Abstechhalter				
8 224 03 003	**Spannschaft SH 32**	EK	--	**--**
Kombi-Drehstahlhalter				
8 224 04 062	**Vkt. 20**	IK/EK	100 bar	**--**
8 224 05 029	**Vkt. 25**	IK/EK	140 bar	**--**
Bohrstangenhalter				
8 240 07 069	**Ø 25**	IK/EK	--	**70 mm**
8 240 08 002	**Ø 32**	IK/EK	140 bar	**70 mm**
8 240 09 009	**Ø 40**	IK/EK	80 bar	**70 mm**
Kombi-Plandrehhalter				
8 244 05 003	**Vkt. 25**	EK	80 bar	**--**
Kombi-Mehrfachdrehhalter				
8 251 03 012	**Vkt. 3/4" (19,05mm)**	IK/EK	100 bar	**--**
Doppel-Drehstahlhalter				
8 251 05 001	**Vkt. 25**	EK	80 bar	**--**
8 251 05 012	**Vkt. 25**	IK/EK	140 bar	**--**
Doppel-Bohrstangenhalter				
8 253 07 011	**Ø 25**	IK/EK	80 bar	**--**
8 253 07 047	**Ø 25**	IK/EK	--	**--**
8 253 08 002	**Ø 32**	IK/EK	--	**--**
Mehrfach-Drehstahlhalter				
8 259 04 007	**Vkt. 20**	IK/EK	--	**--**

Abbildungen ähnlich.

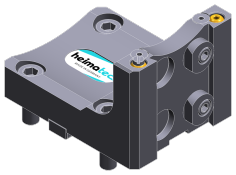

8 224 03 003

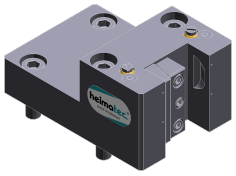

8 224 04 062

8 240 07 069

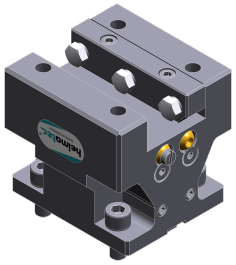

8 244 05 003

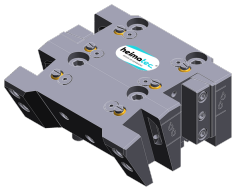

8 251 03 012

© heimatec GmbH • Technische Änderungen vorbehalten.

heimatec GmbH
Präzisionswerkzeuge
Carl-Benz-Str. 4
DE-77871 Renchen

T +49 7843 9466 0
info@heimatec.com
www.heimatec.com

09/2026

Victor

Vturn A 20 CM/SCM/YCM/YSCM

Artikel-Nr.	Werkzeugaufnahme	Kühlmittel	Druck max.	Mittenmaß
Abstechhalter, höhenverstellbar				
8 320 03 008	**Spannschaft SH 32**	IK/EK	140 bar	--

Abbildungen ähnlich.

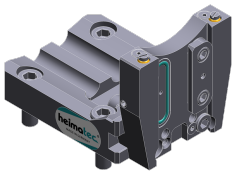

8 320 03 008

© heimatec GmbH • Technische Änderungen vorbehalten.

heimatec GmbH
Präzisionswerkzeuge
Carl-Benz-Str. 4
DE-77871 Renchen

T +49 7843 9466 0
info@heimatec.com
www.heimatec.com