Citizen

Cincom L(2)12

Artikel-Nr.	Werkzeugaufnahme	Drehzahl max [1/min]	Übersetzung	Kühlmittel	Druck max.	Mittenmaß
Axial-Bohr- und Fräskopf						
3 010 23 000 *MSC507*	**ER 11**	10.000	1:1	kein	--	--
3 010 23 006	**ER 11**	10.000	1:1	IK	100 bar	--
Querfräskopf						
3 037 23 000 *GSS1530*	**ER 11**	5.400	1,667:1	kein	--	**58 mm**
3 037 23 002 *GSC1507*	**ER 11**	8.000	1:1	kein	--	**73 mm**
Mehrspindel-Winkelbohrkopf						
3 053 23 002	**ER 11**	10.000	1:1	kein	--	--
3 059 23 003 *GSE4307*	**ER 11**	10.000	1:1	kein	--	--
Winkel-Wirbelkopf						
3 068 24 000	**HW 46**	8.000	1:1	kein	--	**100 mm**

Abbildungen ähnlich.

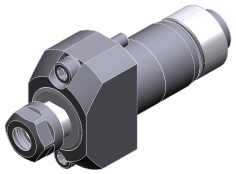

3 010 23 000

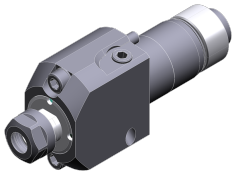

3 010 23 006

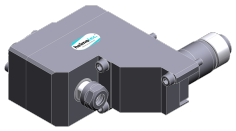

3 037 23 000

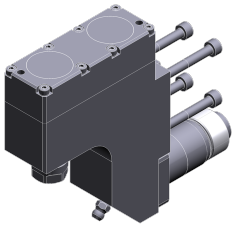

3 037 23 002

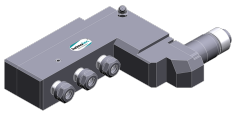

3 053 23 002

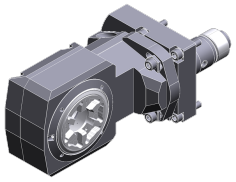

3 068 24 000

© heimatec GmbH • Technische Änderungen vorbehalten.

heimatec GmbH
Präzisionswerkzeuge
Carl-Benz-Str. 4
DE-77871 Renchen

T +49 7843 9466 0
info@heimatec.com
www.heimatec.com

Citizen

Cincom L(2)12

Artikel-Nr.	Werkzeugaufnahme	Drehzahl max [1/min]	Kühlmittel
Mehrfach-Bohrstangenhalter			
3 253 25 001 *GDF1302*	**Ø 3/4" (19,05mm)**	--	kein
3 253 25 002 *GDF1303*	**Ø 3/4" (19,05mm)**	--	kein
Stopfen			
3 700 20 000		8.000	kein
Adapterbuchse			
3 732 25 000 *SAU819*	**Ø 19,05**	--	
3 732 25 003 *SAU919*	**Ø 3/4" (19,05mm)**	--	
Spannzangenfutter			
3 776 13 000 *BDS507*	**ER 11**	--	kein
3 776 13 001 *BDS607*	**ER 11**	--	kein
3 776 13 002 *BDS707*	**ER 11**	--	kein
3 776 13 003 *VDS506*	**ER 11**	--	kein
3 776 23 001 *GDS107*	**ER 11**	--	kein
3 776 14 000 *BDS508*	**ER 16**	--	kein
3 776 14 001 *BDS610*	**ER 16**	--	kein
3 776 14 003 *VDS110*	**ER 16**	--	kein
3 776 14 002 *GDS110*	**ER 16 M**	--	kein
3 776 24 011 *GDS210*	**ER 16 M**	--	kein

Abbildungen ähnlich.

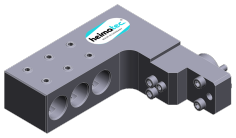

3 253 25 001

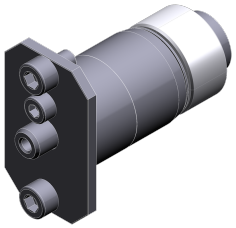

3 700 20 000

3 732 25 000

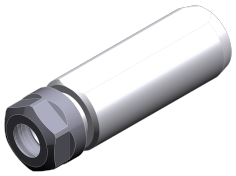

3 776 13 000

© heimatec GmbH • Technische Änderungen vorbehalten.

heimatec GmbH
Präzisionswerkzeuge
Carl-Benz-Str. 4
DE-77871 Renchen

T +49 7843 9466 0
info@heimatec.com
www.heimatec.com

10/2026

Citizen

Cincom L(2)12

Artikel-Nr.	Werkzeugaufnahme	Drehzahl max [1/min]	Kühlmittel
Doppel-Spannzangenfutter			
3 776 13 004 *HDS5406*	**ER 11**	--	kein
3 776 13 005 *HDS5506*	**ER 11**	--	kein
3 776 13 006 *HDS5706*	**ER 11**	--	kein
Gewindeschneidfutter			
3 778 13 000 *BNS407*	**ER 11**	--	kein
3 778 13 001 *VNS406*	**ER 11**	--	kein

Abbildungen ähnlich.

3 776 13 004

3 776 13 005

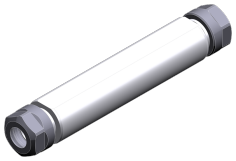

3 776 13 006

3 778 13 000

3 778 13 001

© heimatec GmbH • Technische Änderungen vorbehalten.

heimatec GmbH
Präzisionswerkzeuge
Carl-Benz-Str. 4
DE-77871 Renchen

T +49 7843 9466 0
info@heimatec.com
www.heimatec.com