Victor

Vturn A 260 CM/SCM/YCM/YSCM - 12 Stationen

Artikel-Nr.	Werkzeugaufnahme	Drehzahl max [1/min]	Übersetzung	Kühlmittel	Druck max.	Mittenmaß
Axial-Bohr- und Fräskopf						
8 010 66 143	**ER 32 A - u-tec**	12.000	1:1	IK/EK	100 bar	--
8 010 66 145	**ER 32 A - u-tec**	12.000	1:1	EK	140 bar	--
Winkel-Bohr- und Fräskopf						
8 030 66 269	**ER 32 A - u-tec**	10.000	1:1	EK	--	**100 mm**
8 030 66 270	**ER 32 A - u-tec**	10.000	1:1	IK/EK	140 bar	**100 mm**
Winkel-Bohr- und Fräskopf, doppelspindlig						
8 039 66 025	**ER 32 A - u-tec**	10.000	1:1	EK	--	**72 mm**
8 039 66 021	**ER 32 A - u-tec**	10.000	1:1	EK	--	**100 mm**
Schwenkkopf, achsversetzt						
8 043 65 000	**ER 25 A - u-tec**	6.000	1:1	EK	--	**69 mm**
8 043 65 004	**ER 25 A - u-tec**	6.000	1:1	IK/EK	140 bar	**69 mm**

Abbildungen ähnlich.

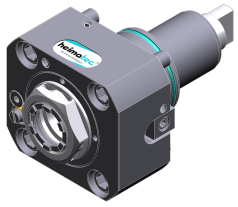

8 010 66 143

8 010 66 145

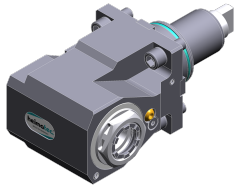

8 030 66 269

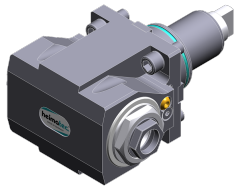

8 039 66 025

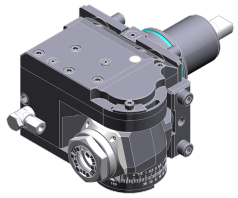

8 043 65 000

© heimatec GmbH • Technische Änderungen vorbehalten.

heimatec GmbH
Präzisionswerkzeuge
Carl-Benz-Str. 4
DE-77871 Renchen

T +49 7843 9466 0
info@heimatec.com
www.heimatec.com

Victor

Vturn A 260 CM/SCM/YCM/YSCM - 12 Stationen

Artikel-Nr.	Werkzeugaufnahme	Kühlmittel	Druck max.	Mittenmaß
Kombi-Drehstahlhalter				
8 224 15 053	**Vkt. 25**	IK/EK	140 bar	--
Bohrstangenhalter				
8 240 19 043	**Ø 40**	IK/EK	140 bar	**100 mm**
Abstechhalter, höhenverstellbar				
8 320 13 005	**Spannschaft SH 32**	IK/EK	140 bar	--

Abbildungen ähnlich.

8 224 15 053

8 240 19 043

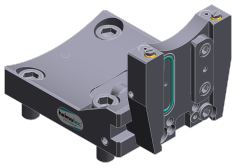

8 320 13 005

© heimatec GmbH • Technische Änderungen vorbehalten.

heimatec GmbH
Präzisionswerkzeuge
Carl-Benz-Str. 4
DE-77871 Renchen

T +49 7843 9466 0
info@heimatec.com
www.heimatec.com