SPINNER

PD 300 - BMT 45 - 12 Stationen

N° d'article	Porte-outils	Rotation max [1/min]	Traduction	Réfrigérant	Pression max.	Cote centrale
Tête de perçage et de fraisage axiale						
8 010 45 135	**ER 25 A - u-tec**	15.000	1:1	EXT	--	**--**
8 010 45 213	**ER 25 A - u-tec**	15.000	1:1	Int/ext	100 bar	**--**
Tête de perçage et de fraisage axiale avec réducteur/multiplicateur de vitesses						
8 013 44 014	**ER 16 A - u-tec**	24.000	1:4	EXT	--	**--**
Tête de perçage et de fraisage radiale						
8 030 44 092	**ER 16 A - u-tec**	24.000	1:4	EXT	140 bar	**85 mm**
8 030 45 570	**ER 25 A - u-tec**	12.000	1:1	EXT	--	**85 mm**
8 030 45 571	**ER 25 A - u-tec**	12.000	1:1	Int/ext	140 bar	**85 mm**
Tête de perçage et de fraisage radiale à double broche						
8 039 45 089	**ER 25 A - u-tec**	12.000	1:1	EXT	--	**85 mm**
Tête pivotante, désaxée						
8 043 44 032	**ER 16 A - u-tec**	8.000	1:1	EXT	--	**69 mm**
8 043 44 033	**ER 16 A - u-tec**	8.000	1:1	Int/ext	140 bar	**69 mm**

8 010 45 135

8 013 44 014

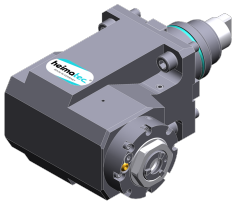
8 030 44 092

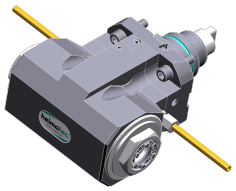
8 039 45 089

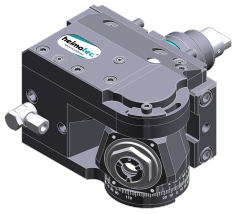
8 043 44 032

© heimatec GmbH • Nous nous reservons toutes modifications techniques.

heimatec GmbH
Outils de précision
Carl-Benz-Str. 4
DE-77871 Renchen

T +49 7843 9466 0
info@heimatec.com
www.heimatec.com

SPINNER

PD 300 - BMT 45 - 12 Stationen

N° d'article	Porte-outils	Réfrigérant	Pression max.	Cote centrale
Porte-outil combiné				
8 224 04 061	**Sq. 20**	Int/ext	100 bar	--
8 224 05 030	**Sq. 25**	Int/ext	100 bar	--
Porte-outils pour barre d´alésage				
8 240 07 018	**Ø 25**	Int/ext	--	**85 mm**
8 240 08 021	**Ø 32**	Int/ext	80 bar	**85 mm**
8 240 09 017	**Ø 40**	Int/ext	--	**85 mm**
Porte-outil combiné à dresser la face				
8 244 04 029	**Sq. 20**	Int/ext	100 bar	--
Double porte-foret				
8 249 08 004	**Ø 32**	Int/ext	--	**85 mm**
Double porte-outil				
8 251 04 016	**Sq. 20**	EXT	--	--
8 251 04 050	**Sq. 20**	Int/ext	100 bar	--
Porte-outil à usage multiple				
8 259 01 015	**Sq. 20**	EXT	--	--
8 259 01 016	**Sq. 20**	Int/ext	100 bar	--
Porte-outil à tronçonner, hauteur réglable				
8 320 02 012	**Serrage d´outil SH 26**	Int/ext	70 bar	--
8 320 03 011	**Serrage d´outil SH 32**	Int/ext	70 bar	--

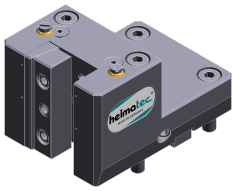
8 224 04 061

8 240 07 018

8 244 04 029

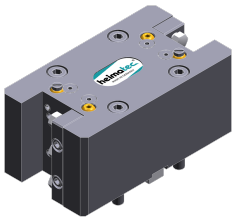
8 251 04 016

© heimatec GmbH • Nous nous reservons toutes modifications techniques.

heimatec GmbH
Outils de précision
Carl-Benz-Str. 4
DE-77871 Renchen

T +49 7843 9466 0
info@heimatec.com
www.heimatec.com