# SPINNER

## TTS 85 /-XL - BMT 45

| N° d'article | Porte-outils | Rotation max [1/min] | Traduction | Réfrigérant | Pression max. | Cote centrale |
|---|---|---|---|---|---|---|
| **Tête de perçage et de fraisage axiale** | | | | | | |
| 8 010 45 135 | **ER 25 A - u-tec** | 15.000 | 1:1 | EXT | -- | **--** |
| 8 010 45 213 | **ER 25 A - u-tec** | 15.000 | 1:1 | Int/ext | 100 bar | **--** |
| **Tête de perçage et de fraisage radiale** | | | | | | |
| 8 030 45 612 | **ER 25 A - u-tec** | 10.000 | 1:1 | EXT | -- | **100 mm** |
| 8 030 45 613 | **ER 25 A - u-tec** | 10.000 | 1:1 | Int/ext | 140 bar | **100 mm** |
| **Tête de perçage et de fraisage radiale à double broche** | | | | | | |
| 8 039 45 156 | **ER 25 A - u-tec** | 12.000 | 1:1 | EXT | -- | **100 mm** |

8 010 45 135

8 010 45 213

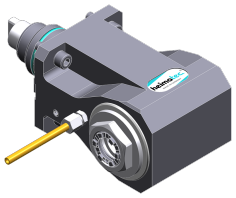
8 030 45 612

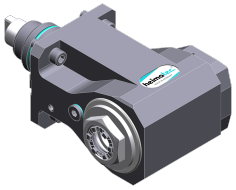
8 030 45 613

© heimatec GmbH • Nous nous reservons toutes modifications techniques.



heimatec GmbH
Outils de précision
Carl-Benz-Str. 4
DE-77871 Renchen

T +49 7843 9466 0
info@heimatec.com
www.heimatec.com

# SPINNER

## TTS 85 /-XL - BMT 45

| N° d'article | Porte-outils | Réfrigérant | Pression max. | Cote centrale |
|---|---|---|---|---|
| **Porte-outil combiné** | | | | |
| 8 224 04 074 | **Sq. 20** | Int/ext | 100 bar | -- |
| 8 224 05 040 | **Sq. 25** | Int/ext | 100 bar | -- |
| **Porte-outils pour barre d´alésage** | | | | |
| 8 240 07 020 | **Ø 25** | Int/ext | -- | **100 mm** |
| 8 240 08 023 | **Ø 32** | Int/ext | -- | **100 mm** |
| 8 240 09 018 | **Ø 40** | Int/ext | -- | **100 mm** |
| **Double porte-foret** | | | | |
| 8 249 08 005 | **Ø 32** | Int/ext | 100 bar | **100 mm** |
| **Double porte-outil** | | | | |
| 8 251 04 070 | **Sq. 20** | Int/ext | 100 bar | -- |
| 8 251 05 015 | **Sq. 25** | Int/ext | 100 bar | -- |
| **Porte-foret à usage multiple** | | | | |
| 8 253 07 075 | **Ø 25** | Int/ext | 100 bar | -- |
| 8 253 08 013 | **Ø 32** | Int/ext | 100 bar | -- |
| **Porte-outil à usage multiple** | | | | |
| 8 259 01 015 | **Sq. 20** | EXT | -- | -- |
| 8 259 01 016 | **Sq. 20** | Int/ext | 100 bar | -- |
| **Porte-foret à usage multiple, double** | | | | |
| 8 259 07 008 | **Ø 25** | Int/ext | 100 bar | -- |
| 8 259 08 001 | **Ø 32** | Int/ext | 140 bar | -- |
| **Porte-outil à tronçonner, hauteur réglable** | | | | |
| 8 320 02 012 | **Serrage d´outil SH 26** | Int/ext | 70 bar | -- |

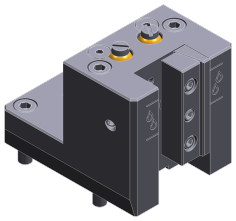
8 224 04 074

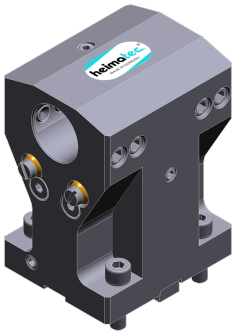
8 249 08 005

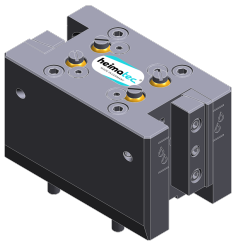
8 251 04 070


© heimatec GmbH • Nous nous reservons toutes modifications techniques.

heimatec GmbH
Outils de précision
Carl-Benz-Str. 4
DE-77871 Renchen

T +49 7843 9466 0
info@heimatec.com
www.heimatec.com

10/2026

# SPINNER

## TTS 85 /-XL - BMT 45

| N° d'article | Porte-outils | Réfrigérant | Pression max. | Cote centrale |
|---|---|---|---|---|
| 8 320 03 011 | **Serrage d´outil SH 32** | Int/ext | 70 bar | -- |

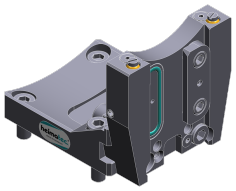

8 320 03 011

© heimatec GmbH • Nous nous reservons toutes modifications techniques.



heimatec GmbH
Outils de précision
Carl-Benz-Str. 4
DE-77871 Renchen

T +49 7843 9466 0
info@heimatec.com
www.heimatec.com