Nakamura

MX-100

Artikel-Nr.	Werkzeugaufnahme	Drehzahl max [1/min]	Übersetzung	Kühlmittel	Druck max.	Mittenmaß
Axial-Bohr- und Fräskopf						
8 010 44 091	**ER 20 A - u-tec**	12.000	1:1	EK	--	**--**
8 010 44 093	**ER 20 A - u-tec**	12.000	1:1	IK/EK	100 bar	**--**
8 010 45 208	**ER 25 A - u-tec**	12.000	1:1	EK	--	**--**
8 010 45 210	**ER 25 A - u-tec**	15.000	1:1	IK/EK	100 bar	**--**
Winkel-Bohr- und Fräskopf						
8 030 44 229	**ER 20 A - u-tec**	12.000	1:1	EK	--	**75 mm**
8 030 44 230	**ER 20 A - u-tec**	12.000	1:1	IK/EK	140 bar	**75 mm**
8 030 45 583	**ER 25 A - u-tec**	12.000	1:1	EK	--	**75 mm**
8 030 45 584	**ER 25 A - u-tec**	12.000	1:1	IK/EK	140 bar	**75 mm**
Winkel-Bohr- und Fräskopf, doppelspindlig						
8 039 45 149	**ER 25 A - u-tec**	12.000	1:1	EK	--	**75 mm**
Schwenkkopf, achsversetzt						
8 043 44 001	**ER 16**	6.000	1:1	EK	--	**25 mm**
8 043 44 051	**ER 16 A - u-tec**	12.000	1:1	EK	140 bar	**25 mm**
8 043 44 052	**ER 16 A - u-tec**	12.000	1:1	IK/EK	140 bar	**25 mm**

Abbildungen ähnlich.

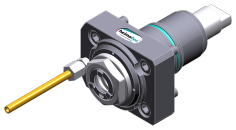

8 010 44 091

8 010 44 093

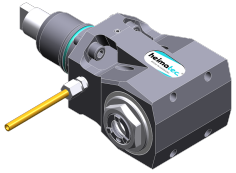

8 030 44 229

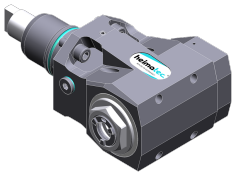

8 030 44 230

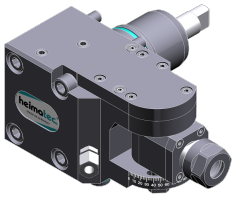

8 043 44 001

© heimatec GmbH • Technische Änderungen vorbehalten.

heimatec GmbH
Präzisionswerkzeuge
Carl-Benz-Str. 4
DE-77871 Renchen

T +49 7843 9466 0
info@heimatec.com
www.heimatec.com

Nakamura

MX-100

Artikel-Nr.	Werkzeugaufnahme	Kühlmittel	Druck max.	Mittenmaß
Abstechhalter				
8 224 12 009	**Spannschaft SH 26**	EK	--	**--**
8 224 13 006	**Spannschaft SH 32**	EK	--	**--**
8 224 11 013	**Vkt. 20**	EK	--	**--**
Kombi-Drehstahlhalter				
8 224 14 024	**Vkt. 20**	IK/EK	100 bar	**--**
Bohrstangenhalter				
8 240 16 007	**Ø 20**	IK/EK	--	**75 mm**
8 240 17 020	**Ø 25**	IK/EK	--	**75 mm**
8 240 17 086	**Ø 25**	IK/EK	--	**75 mm**
8 240 18 025	**Ø 32**	IK/EK	140 bar	**75 mm**
8 240 18 076	**Ø 32**	IK/EK	--	**75 mm**
Plandrehhalter				
8 244 11 003	**Vkt. 20**	EK	--	**--**
Doppel-Drehstahlhalter				
8 251 11 004	**Vkt. 20**	EK	--	**--**
8 251 14 099	**Vkt. 20**	IK/EK	100 bar	**--**
Abstechhalter, höhenverstellbar				
8 320 13 003	**Spannschaft SH 32**	IK/EK	70 bar	**--**

Abbildungen ähnlich.

8 224 12 009

8 224 14 024

8 240 16 007

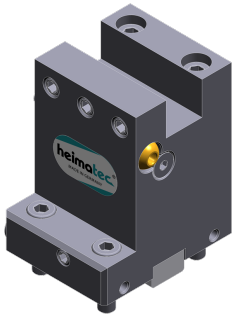

8 244 11 003

© heimatec GmbH • Technische Änderungen vorbehalten.

heimatec GmbH
Präzisionswerkzeuge
Carl-Benz-Str. 4
DE-77871 Renchen

T +49 7843 9466 0
info@heimatec.com
www.heimatec.com