Nakamura

NTY 3 - 250

N° d'article	Porte-outils	Rotation max [1/min]	Traduction	Réfrigérant	Pression max.	Cote centrale
Tête de perçage et de fraisage axiale						
8 010 55 109	**ER 25 A - u-tec**	12.000	1:1	EXT	--	**--**
8 010 55 111	**ER 25 A - u-tec**	15.000	1:1	Int/ext	100 bar	**--**
8 010 56 151	**ER 32 A - u-tec**	12.000	1:1	EXT	--	**--**
8 010 56 153	**ER 32 A - u-tec**	15.000	1:1	Int/ext	100 bar	**--**
Tête de perçage et de fraisage radiale						
8 030 55 238	**ER 25 A - u-tec**	12.000	1:1	EXT	--	**65 mm**
8 030 55 239	**ER 25 A - u-tec**	12.000	1:1	Int/ext	140 bar	**65 mm**
8 030 55 240	**ER 25 A - u-tec**	12.000	1:1	EXT	--	**75 mm**
8 030 55 241	**ER 25 A - u-tec**	12.000	1:1	Int/ext	140 bar	**75 mm**
8 030 56 235	**ER 32 A - u-tec**	12.000	1:1	EXT	140 bar	**65 mm**
8 030 56 236	**ER 32 A - u-tec**	12.000	1:1	Int/ext	140 bar	**65 mm**
8 030 56 237	**ER 32 A - u-tec**	12.000	1:1	EXT	--	**75 mm**
8 030 56 238	**ER 32 A - u-tec**	12.000	1:1	Int/ext	140 bar	**75 mm**
Tête de perçage et de fraisage radiale à double broche						
8 039 55 042	**ER 25 A - u-tec**	12.000	1:1	EXT	--	**65 mm**
8 039 56 016	**ER 32 A - u-tec**	12.000	1:1	EXT	--	**65 mm**
Tête pivotante						
8 040 54 032	**ER 16 A - u-tec**	12.000	1:1	EXT	140 bar	**46 mm**
Tête pivotante, désaxée						
8 043 54 000	**ER 16 A - u-tec**	6.000	1:1	EXT	--	**69 mm**
8 043 54 001	**ER 16 A - u-tec**	6.000	1:1	Int/ext	140 bar	**69 mm**

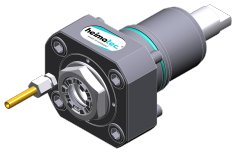
8 010 55 109

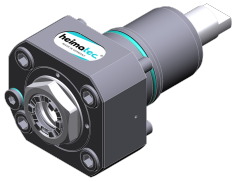
8 010 55 111

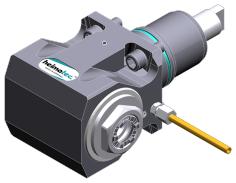
8 030 55 238

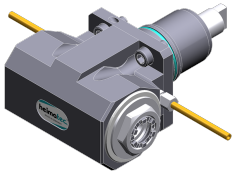
8 039 55 042

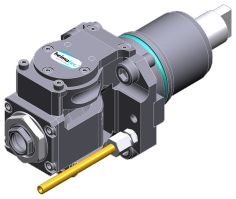
8 040 54 032

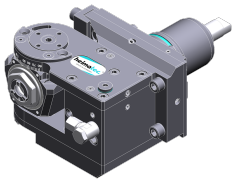
8 043 54 000

© heimatec GmbH • Nous nous reservons toutes modifications techniques.

heimatec GmbH
Outils de précision
Carl-Benz-Str. 4
DE-77871 Renchen

T +49 7843 9466 0
info@heimatec.com
www.heimatec.com

Nakamura

NTY 3 - 250

N° d'article	Porte-outils	Réfrigérant	Pression max.	Cote centrale
Porte-outil à tronçonner				
8 224 13 007	**Serrage d´outil SH 32**	EXT	--	**--**
Porte-outil combiné				
8 224 14 016	**Sq. 20**	Int/ext	100 bar	**--**
8 224 15 002	**Sq. 25**	EXT	--	**--**
8 224 15 062	**Sq. 25**	Int/ext	140 bar	**--**
Porte-outils pour barre d´alésage				
8 240 17 005	**Ø 25**	Int/ext	140 bar	**75 mm**
8 240 18 010	**Ø 32**	Int/ext	140 bar	**75 mm**
8 240 19 009	**Ø 40**	Int/ext	140 bar	**75 mm**
Double porte-outil				
8 251 11 003	**Sq. 20**	EXT	--	**--**
8 251 14 100	**Sq. 20**	Int/ext	100 bar	**--**
8 251 12 006	**Sq. 25**	EXT	--	**--**
8 251 15 048	**Sq. 25**	Int/ext	100 bar	**--**
Combi multiple holder				
8 251 14 006	**Sq. 20**	EXT	--	**--**
8 251 14 074	**Sq. 20**	Int/ext	100 bar	**--**
Porte-foret à usage multiple				
8 253 17 021	**Ø 25**	Int/ext	--	**--**
Porte-outil à tronçonner, hauteur réglable				
8 320 12 010	**Serrage d´outil SH 26**	Int/ext	70 bar	**--**
8 320 13 002	**Serrage d´outil SH 32**	Int/ext	70 bar	**--**

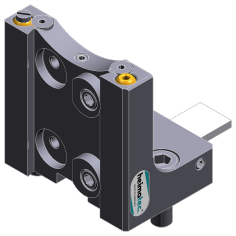
8 224 13 007

8 224 14 016

8 240 17 005

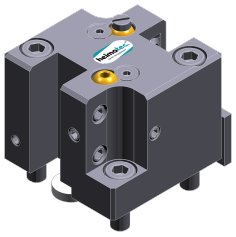
8 251 11 003

© heimatec GmbH • Nous nous reservons toutes modifications techniques.

heimatec GmbH
Outils de précision
Carl-Benz-Str. 4
DE-77871 Renchen

T +49 7843 9466 0
info@heimatec.com
www.heimatec.com