SPINNER

TC 600-MCY / SMCY - BMT 45

Artikel-Nr.	Werkzeugaufnahme	Drehzahl max [1/min]	Übersetzung	Kühlmittel	Druck max.	Mittenmaß
Axial-Bohr- und Fräskopf						
8 010 45 135	**ER 25 A - u-tec**	15.000	1:1	EK	--	**--**
8 010 45 213	**ER 25 A - u-tec**	15.000	1:1	IK/EK	100 bar	**--**
Axial-Bohr- und Fräskopf, unter/übersetzt						
8 013 44 014	**ER 16 A - u-tec**	24.000	1:4	EK	--	**--**
Winkel-Bohr- und Fräskopf						
8 030 44 092	**ER 16 A - u-tec**	24.000	1:4	EK	140 bar	**85 mm**
8 030 45 570	**ER 25 A - u-tec**	12.000	1:1	EK	--	**85 mm**
8 030 45 571	**ER 25 A - u-tec**	12.000	1:1	IK/EK	140 bar	**85 mm**
Winkel-Bohr- und Fräskopf, doppelspindlig						
8 039 45 089	**ER 25 A - u-tec**	12.000	1:1	EK	--	**85 mm**
Schwenkkopf, achsversetzt						
8 043 44 032	**ER 16 A - u-tec**	8.000	1:1	EK	--	**69 mm**
8 043 44 033	**ER 16 A - u-tec**	8.000	1:1	IK/EK	140 bar	**69 mm**

Abbildungen ähnlich.

8 010 45 135

8 013 44 014

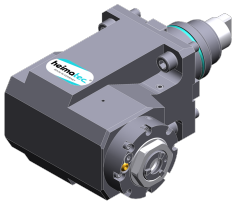

8 030 44 092

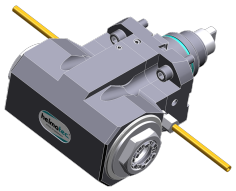

8 039 45 089

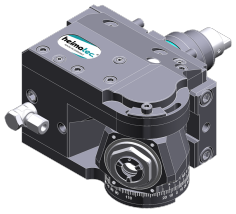

8 043 44 032

© heimatec GmbH • Technische Änderungen vorbehalten.

heimatec GmbH
Präzisionswerkzeuge
Carl-Benz-Str. 4
DE-77871 Renchen

T +49 7843 9466 0
info@heimatec.com
www.heimatec.com

SPINNER

TC 600-MCY / SMCY - BMT 45

Abbildungen ähnlich.

Artikel-Nr.	Werkzeugaufnahme	Kühlmittel	Druck max.	Mittenmaß
Kombi-Drehstahlhalter				
8 224 04 061	**Vkt. 20**	IK/EK	100 bar	--
8 224 05 030	**Vkt. 25**	IK/EK	100 bar	--
Bohrstangenhalter				
8 240 07 018	**Ø 25**	IK/EK	--	**85 mm**
8 240 08 021	**Ø 32**	IK/EK	80 bar	**85 mm**
8 240 09 017	**Ø 40**	IK/EK	--	**85 mm**
Kombi-Plandrehhalter				
8 244 04 029	**Vkt. 20**	IK/EK	100 bar	--
Doppel-Bohrstangenhalter				
8 249 08 004	**Ø 32**	IK/EK	--	**85 mm**
Doppel-Drehstahlhalter				
8 251 04 016	**Vkt. 20**	EK	--	--
8 251 04 050	**Vkt. 20**	IK/EK	100 bar	--
Mehrfach-Drehstahlhalter				
8 259 01 015	**Vkt. 20**	EK	--	--
8 259 01 016	**Vkt. 20**	IK/EK	100 bar	--
Abstechhalter, höhenverstellbar				
8 320 02 012	**Spannschaft SH 26**	IK/EK	70 bar	--
8 320 03 011	**Spannschaft SH 32**	IK/EK	70 bar	--

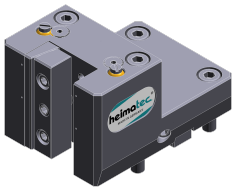

8 224 04 061

8 240 07 018

8 244 04 029

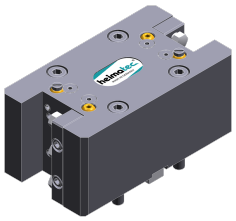

8 251 04 016

© heimatec GmbH • Technische Änderungen vorbehalten.

heimatec GmbH
Präzisionswerkzeuge
Carl-Benz-Str. 4
DE-77871 Renchen

T +49 7843 9466 0
info@heimatec.com
www.heimatec.com