WERKZEUGKATALOG

heimatec®

Mazak

QTU 100 M/MY/MS/MSY - BMT 68

10/2026

Hightech von heimatec -
Werkzeuge und Systeme für die produktive Dreh- und Fräsbearbeitung

heimatec gehört zu den internationalen Technologie- und Qualitätsführern von Präzisionswerkzeugen und ist auf die Entwicklung und Herstellung von hochpräzisen festen und angetriebenen Werkzeugen für alle CNC-Drehmaschinen, CNC-Dreh-Fräszentren und CNC-Bearbeitungszentren spezialisiert.

Die Produktpalette* reicht von statischen BMT- und VDI-Werkzeughaltern über angetriebene Werkzeuge bis hin zu hochkomplexen kundenbezogenen Individuallösungen. heimatec, mit Hauptsitz in Renchen, besitzt eine Tochtergesellschaft in Asien und Indien sowie zahlreiche Repräsentanzen und Handelspartner über den ganzen Globus verteilt.

*UNSERE PRODUKTE

Feste Werkzeughalter
Angetriebene Werkzeugeinheiten
Präzisionswerkzeuge
Werkzeuge für Dreh- und Bearbeitungszentren
Werkzeuge für Langdrehautomaten
Werkzeugwechsel- und Schnellwechselsysteme
Werkzeugsysteme für die Verzahnungsherstellung
Digitales Werkzeugmanagement

Das Katalog-Werk einschließlich aller seiner Teile ist urheberrechtlich geschützt. Jede Verwertung außerhalb der engen Grenzen des Urheberrechtsgesetzes ist ohne Zustimmung der Rechteinhaber unzulässig und strafbar. Das gilt insbesondere für Vervielfältigungen, Übersetzungen, Mikroverfilmungen und die Einspeicherung und Verarbeitung in elektronischen Systemen.

heimatec GmbH behält sich Änderungen technischer Art jederzeit ohne Vorankündigung vor. Dies gilt insbesondere bei Anpassungen an neue oder geänderte internationale Normen oder bei Weiterentwicklungen unserer Produkte oder Herstellungsprozesse.

Die aktuelle Version unserer Allgemeinen Geschäftsbedingungen (AGB) finden Sie auf unserer Webseite.

10/2026

QTU 100 M/MY/MS/MSY - BMT 68

Artikel-Nr.	Bezeichnung	
8 010 66 074	**Axial-Bohr- und Fräskopf ER 32 AX UT**	
	Gewicht [kg]:	3.480
	Werkzeugantrieb:	Zweiflach (~DIN 1809)
	Schaftgröße [mm]:	68.00
	Schafttyp:	BMT
	Werkzeugaufnahme:	ER 32 A - u-tec
	Übersetzung [i]:	1:1
	Drehmoment max [Nm]:	50
	Drehzahl max [1/min]:	6000
	Drehrichtung:	gleich
	Kühlmittel:	EK
8 010 66 075	**Axial-Bohr- und Fräskopf ER 32 AX UT IK**	
	Gewicht [kg]:	3.720
	Werkzeugantrieb:	Zweiflach (~DIN 1809)
	Schaftgröße [mm]:	68.00
	Schafttyp:	BMT
	Werkzeugaufnahme:	ER 32 A - u-tec
	Übersetzung [i]:	1:1
	Drehmoment max [Nm]:	50
	Drehzahl max [1/min]:	5000
	Drehrichtung:	gleich
	Kühlmittel:	IK/EK
	Druck max [bar]:	25
	Hinweis:	Kombilagerung
8 010 66 086	**Axial-Bohr- und Fräskopf ER 32 AX UT IK**	
	Gewicht [kg]:	3.660
	Werkzeugantrieb:	Zweiflach (~DIN 1809)
	Schaftgröße [mm]:	68.00
	Schafttyp:	BMT
	Werkzeugaufnahme:	ER 32 A - u-tec
	Übersetzung [i]:	1:1
	Drehmoment max [Nm]:	50
	Drehzahl max [1/min]:	6000
	Drehrichtung:	gleich
	Kühlmittel:	IK/EK
	Druck max [bar]:	100
	Hinweis:	Trockenlauf möglich
8 010 67 076	**Axial-Bohr- und Fräskopf HT 5**	
	Gewicht [kg]:	3.670
	Werkzeugantrieb:	Zweiflach (~DIN 1809)
	Schaftgröße [mm]:	68.00
	Schafttyp:	BMT
	Werkzeugaufnahme:	HT 5
	Übersetzung [i]:	1:1
	Drehmoment max [Nm]:	50
	Drehzahl max [1/min]:	5000
	Drehrichtung:	gleich
	Kühlmittel:	EK
	Hinweis:	Kombilagerung

© heimatec GmbH • Technische Änderungen vorbehalten.
heimatec GmbH
Präzisionswerkzeuge
Carl-Benz-Str. 4
DE-77871 Renchen

T +49 7843 9466 0
info@heimatec.com
www.heimatec.com

QTU 100 M/MY/MS/MSY - BMT 68

Artikel-Nr.	Bezeichnung	
8 010 67 077	**Axial-Bohr- und Fräskopf HT 5 IK**	
	Werkzeugantrieb:	Zweiflach (~DIN 1809)
	Schaftgröße [mm]:	68.00
	Schafttyp:	BMT
	Werkzeugaufnahme:	HT 5
	Übersetzung [i]:	1:1
	Drehmoment max [Nm]:	50
	Drehzahl max [1/min]:	5000
	Drehrichtung:	gleich
	Kühlmittel:	IK/EK
	Druck max [bar]:	25
	Hinweis:	Kombilagerung
8 013 64 010	**Axial-Bohr- und Fräskopf ER 16 AX UT**	
	Gewicht [kg]:	3.370
	Werkzeugantrieb:	Zweiflach (~DIN 1809)
	Schaftgröße [mm]:	68.00
	Schafttyp:	BMT
	Werkzeugaufnahme:	ER 16 A - u-tec
	Übersetzung [i]:	1:4
	Drehmoment max [Nm]:	5
	Drehzahl max [1/min]:	24000
	Drehrichtung:	gleich
	Kühlmittel:	EK
8 019 65 018	**Axial-Bohr- und Fräskopf ER 25 AX UT IK**	
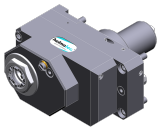	Gewicht [kg]:	8.450
	Zusatzbezeichnung:	achsversetzt
	Werkzeugantrieb:	Zweiflach (~DIN 1809)
	Schaftgröße [mm]:	68.00
	Schafttyp:	BMT
	Werkzeugaufnahme:	ER 25 A - u-tec
	Übersetzung [i]:	1:2
	Drehmoment max [Nm]:	40
	Drehzahl max [1/min]:	12000
	Drehrichtung:	ungleich
	Kühlmittel:	IK/EK
	Druck max [bar]:	140
	Hinweis:	verstärkte Lagerung
	Achsversatz [mm]:	50
8 019 66 020	**Axial-Bohr- und Fräskopf ER 32 AX UT**	
	Gewicht [kg]:	6.820
	Zusatzbezeichnung:	achsversetzt
	Werkzeugantrieb:	Zweiflach (~DIN 1809)
	Schaftgröße [mm]:	68.00
	Schafttyp:	BMT
	Werkzeugaufnahme:	ER 32 A - u-tec
	Übersetzung [i]:	1:1
	Drehmoment max [Nm]:	50
	Drehzahl max [1/min]:	6000
	Drehrichtung:	ungleich
	Kühlmittel:	EK
	Hinweis:	verstärkte Lagerung
	Achsversatz [mm]:	50

© heimatec GmbH • Technische Änderungen vorbehalten.

heimatec GmbH
Präzisionswerkzeuge
Carl-Benz-Str. 4
DE-77871 Renchen

T +49 7843 9466 0
info@heimatec.com
www.heimatec.com

10/2026

QTU 100 M/MY/MS/MSY - BMT 68

Artikel-Nr.	Bezeichnung	
8 019 66 021	**Axial-Bohr- und Fräskopf ER 32 AX UT IK**	
	Gewicht [kg]:	8.340
	Zusatzbezeichnung:	achsversetzt
	Werkzeugantrieb:	Zweiflach (~DIN 1809)
	Schaftgröße [mm]:	68.00
	Schafttyp:	BMT
	Werkzeugaufnahme:	ER 32 A - u-tec
	Übersetzung [i]:	1:1
	Drehmoment max [Nm]:	50
	Drehzahl max [1/min]:	6000
	Drehrichtung:	ungleich
	Kühlmittel:	IK/EK
	Druck max [bar]:	140
	Hinweis:	verstärkte Lagerung
	Achsversatz [mm]:	50
8 030 65 053	**Winkel-Bohr- und Fräskopf ER 25 AX UT IK**	
	Gewicht [kg]:	7.200
	Werkzeugantrieb:	Zweiflach (~DIN 1809)
	Schaftgröße [mm]:	68.00
	Schafttyp:	BMT
	Werkzeugaufnahme:	ER 25 A - u-tec
	Übersetzung [i]:	1:3
	Drehmoment max [Nm]:	12
	Drehzahl max [1/min]:	18000
	Drehrichtung:	gleich
	Kühlmittel:	IK/EK
	Druck max [bar]:	140
	Hinweis:	verstärkte Lagerung
	Mittenmaß [mm]:	80
8 030 65 082	**Winkel-Bohr- und Fräskopf ER 25 AX UT IK**	
	Gewicht [kg]:	6.900
	Werkzeugantrieb:	Zweiflach (~DIN 1809)
	Schaftgröße [mm]:	68.00
	Schafttyp:	BMT
	Werkzeugaufnahme:	ER 25 A - u-tec
	Übersetzung [i]:	1:2
	Drehmoment max [Nm]:	16
	Drehzahl max [1/min]:	12000
	Drehrichtung:	gleich
	Kühlmittel:	IK/EK
	Druck max [bar]:	140
	Hinweis:	verstärkte Lagerung
	Mittenmaß [mm]:	80
8 030 66 093	**Winkel-Bohr- und Fräskopf ER 32 AX UT**	
	Gewicht [kg]:	8.520
	Werkzeugantrieb:	Zweiflach (~DIN 1809)
	Schaftgröße [mm]:	68.00
	Schafttyp:	BMT
	Werkzeugaufnahme:	ER 32 A - u-tec
	Übersetzung [i]:	1:1
	Drehmoment max [Nm]:	50
	Drehzahl max [1/min]:	8000
	Drehrichtung:	ungleich
	Kühlmittel:	EK
	Mittenmaß [mm]:	80

© heimatec GmbH • Technische Änderungen vorbehalten.

heimatec GmbH
Präzisionswerkzeuge
Carl-Benz-Str. 4
DE-77871 Renchen

T +49 7843 9466 0
info@heimatec.com
www.heimatec.com

QTU 100 M/MY/MS/MSY - BMT 68

Artikel-Nr.	Bezeichnung	
8 030 66 094	**Winkel-Bohr- und Fräskopf ER 32 AX UT IK**	
	Werkzeugantrieb:	Zweiflach (~DIN 1809)
	Schaftgröße [mm]:	68.00
	Schafttyp:	BMT
	Werkzeugaufnahme:	ER 32 A - u-tec
	Übersetzung [i]:	1:1
	Drehmoment max [Nm]:	50
	Drehzahl max [1/min]:	12000
	Drehrichtung:	ungleich
	Kühlmittel:	IK/EK
	Druck max [bar]:	140
	Mittenmaß [mm]:	80
8 030 67 097	**Winkel-Bohr- und Fräskopf HT 5 IK**	
	Werkzeugantrieb:	Zweiflach (~DIN 1809)
	Schaftgröße [mm]:	68.00
	Schafttyp:	BMT
	Werkzeugaufnahme:	HT 5
	Übersetzung [i]:	1:1
	Drehmoment max [Nm]:	50
	Drehzahl max [1/min]:	5000
	Drehrichtung:	ungleich
	Kühlmittel:	IK/EK
	Druck max [bar]:	140
	Hinweis:	Kombilagerung
	Mittenmaß [mm]:	80
8 031 66 028	**Winkel-Polygonfräskopf Dorn 27**	
	Gewicht [kg]:	8.930
	Werkzeugantrieb:	Zweiflach (~DIN 1809)
	Schaftgröße [mm]:	68.00
	Schafttyp:	BMT
	Werkzeugaufnahme:	Polygondorn 27
	Übersetzung [i]:	1:1
	Drehmoment max [Nm]:	50
	Drehzahl max [1/min]:	5000
	Drehrichtung:	ungleich
	Kühlmittel:	EK
	Hinweis:	Kombilagerung
	Mittenmaß [mm]:	80
8 033 66 016	**Winkel-Bohr- und Fräskopf ER 32 AX UT**	
	Zusatzbezeichnung:	zurückgesetzt
	Einsatz für:	Gegenspindel
	Werkzeugantrieb:	Zweiflach (~DIN 1809)
	Schaftgröße [mm]:	68.00
	Schafttyp:	BMT
	Werkzeugaufnahme:	ER 32 A - u-tec
	Übersetzung [i]:	1:1
	Drehmoment max [Nm]:	50
	Drehzahl max [1/min]:	10000
	Drehrichtung:	gleich
	Kühlmittel:	EK
	Hinweis:	verstärkte Lagerung
	Mittenmaß [mm]:	80
	Achsversatz [mm]:	50

© heimatec GmbH • Technische Änderungen vorbehalten.

heimatec GmbH
Präzisionswerkzeuge
Carl-Benz-Str. 4
DE-77871 Renchen

T +49 7843 9466 0
info@heimatec.com
www.heimatec.com

10/2026

QTU 100 M/MY/MS/MSY - BMT 68

Artikel-Nr.	Bezeichnung	
8 033 66 017	**Winkel-Bohr- und Fräskopf ER 32 AX UT IK**	
	Gewicht [kg]:	10.140
	Zusatzbezeichnung:	zurückgesetzt
	Einsatz für:	Gegenspindel
	Werkzeugantrieb:	Zweiflach (~DIN 1809)
	Schaftgröße [mm]:	68.00
	Schafttyp:	BMT
	Werkzeugaufnahme:	ER 32 A - u-tec
	Übersetzung [i]:	1:1
	Drehmoment max [Nm]:	50
	Drehzahl max [1/min]:	10000
	Drehrichtung:	gleich
	Kühlmittel:	IK/EK
	Druck max [bar]:	140
	Hinweis:	verstärkte Lagerung
	Mittenmaß [mm]:	80
	Achsversatz [mm]:	50
8 037 62 000	**Winkel-Scheibenfräserkopf Dorn 10**	
	Gewicht [kg]:	6.210
	Ausführung:	360° drehbar
	Werkzeugantrieb:	Zweiflach (~DIN 1809)
	Schaftgröße [mm]:	68.00
	Schafttyp:	BMT
	Werkzeugaufnahme:	Fräserwelle 10
	Übersetzung [i]:	1:1
	Drehmoment max [Nm]:	50
	Drehzahl max [1/min]:	4000
	Drehrichtung:	ungleich
	Kühlmittel:	EK
	Mittenmaß [mm]:	92
8 037 65 016	**Winkel-Scheibenfräserkopf Dorn 22**	
	Gewicht [kg]:	6.400
	Ausführung:	360° drehbar; unter 0° absteckbar
	Werkzeugantrieb:	Zweiflach (~DIN 1809)
	Schaftgröße [mm]:	68.00
	Schafttyp:	BMT
	Werkzeugaufnahme:	Fräserwelle 22
	Übersetzung [i]:	1:1
	Drehmoment max [Nm]:	50
	Drehzahl max [1/min]:	4000
	Drehrichtung:	ungleich
	Kühlmittel:	EK
	Mittenmaß [mm]:	92
8 039 66 053	**Winkel-Bohr- und Fräskopf ER 32 AX UT**	
	Gewicht [kg]:	9.980
	Zusatzbezeichnung:	zurückgesetzt
	Einsatz für:	Haupt- und Gegenspindel
	Ausführung:	doppelspindlig
	Werkzeugantrieb:	Zweiflach (~DIN 1809)
	Schaftgröße [mm]:	68.00
	Schafttyp:	BMT
	Werkzeugaufnahme:	ER 32 A - u-tec
	Übersetzung [i]:	1:1
	Drehmoment max [Nm]:	50

© heimatec GmbH • Technische Änderungen vorbehalten.
heimatec GmbH
Präzisionswerkzeuge
Carl-Benz-Str. 4
DE-77871 Renchen

T +49 7843 9466 0
info@heimatec.com
www.heimatec.com

QTU 100 M/MY/MS/MSY - BMT 68

Artikel-Nr.	Bezeichnung	
	Drehzahl max [1/min]:	10000
	Drehrichtung:	gleich/ungleich
	Kühlmittel:	EK
	Hinweis:	verstärkte Lagerung
	Mittenmaß [mm]:	80
8 040 64 014	**Schwenkkopf ± 90° verstb ER 16 AX UT**	
	Gewicht [kg]:	5.700
	Werkzeugantrieb:	Zweiflach (~DIN 1809)
	Schaftgröße [mm]:	68.00
	Schafttyp:	BMT
	Werkzeugaufnahme:	ER 16 A - u-tec
	Übersetzung [i]:	1:1
	Drehmoment max [Nm]:	25
	Drehzahl max [1/min]:	6000
	Drehrichtung:	ungleich
	Kühlmittel:	EK
	Hinweis:	Einsetzbarkeit prüfen; Werkzeuglänge beachten!
	Mittenmaß [mm]:	80
8 043 64 005	**Schwenkkopf +110°/-20° verst ER16AX UTIK**	
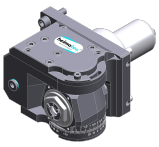	Gewicht [kg]:	8.040
	Zusatzbezeichnung:	achsversetzt
	Werkzeugantrieb:	Zweiflach (~DIN 1809)
	Schaftgröße [mm]:	68.00
	Schafttyp:	BMT
	Werkzeugaufnahme:	ER 16 A - u-tec
	Übersetzung [i]:	1:1
	Drehmoment max [Nm]:	25
	Drehzahl max [1/min]:	6000
	Drehrichtung:	ungleich
	Kühlmittel:	IK/EK
	Druck max [bar]:	25
	Mittenmaß [mm]:	65
	Achsversatz [mm]:	35
8 043 65 013	**Schwenkkopf +110°/-20° verst ER25 AX UT**	
	Gewicht [kg]:	8.180
	Zusatzbezeichnung:	achsversetzt
	Werkzeugantrieb:	Zweiflach (~DIN 1809)
	Schaftgröße [mm]:	68.00
	Schafttyp:	BMT
	Werkzeugaufnahme:	ER 25 A - u-tec
	Übersetzung [i]:	1:1
	Drehmoment max [Nm]:	25
	Drehzahl max [1/min]:	6000
	Drehrichtung:	ungleich
	Kühlmittel:	EK
	Hinweis:	verstärkte Lagerung
	Mittenmaß [mm]:	65
	Achsversatz [mm]:	35

© heimatec GmbH • Technische Änderungen vorbehalten.
heimatec GmbH
Präzisionswerkzeuge
Carl-Benz-Str. 4
DE-77871 Renchen

T +49 7843 9466 0
info@heimatec.com
www.heimatec.com
10/2026

QTU 100 M/MY/MS/MSY - BMT 68

Artikel-Nr.	Bezeichnung	
8 043 65 020	**Schwenkkopf +110°/-20° verst ER25AX UTIK**	
	Gewicht [kg]:	8.250
	Zusatzbezeichnung:	achsversetzt
	Werkzeugantrieb:	Zweiflach (~DIN 1809)
	Schaftgröße [mm]:	68.00
	Schafttyp:	BMT
	Werkzeugaufnahme:	ER 25 A - u-tec
	Übersetzung [i]:	1:1
	Drehmoment max [Nm]:	25
	Drehzahl max [1/min]:	6000
	Drehrichtung:	ungleich
	Kühlmittel:	IK/EK
	Druck max [bar]:	25
	Hinweis:	verstärkte Lagerung
	Mittenmaß [mm]:	65
	Achsversatz [mm]:	35
8 050 64 014	**Mehrspindelbohrkopf ER 16 AX UT**	
	Gewicht [kg]:	4.750
	Zusatzbezeichnung:	achsversetzt
	Ausführung:	sonder, 2-spindlig
	Werkzeugantrieb:	Zweiflach (~DIN 1809)
	Schaftgröße [mm]:	68.00
	Schafttyp:	BMT
	Werkzeugaufnahme:	ER 16 A - u-tec
	Übersetzung [i]:	1:1
	Drehmoment max [Nm]:	10/Sp.
	Drehzahl max [1/min]:	6000
	Drehrichtung:	ungleich
	Kühlmittel:	EK
8 050 65 031	**Mehrspindelbohrkopf ER 25 AX UT**	
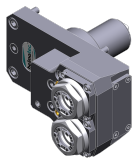	Gewicht [kg]:	6.540
	Zusatzbezeichnung:	achsversetzt
	Einsatz für:	Hauptspindel
	Ausführung:	2-spindlig; Y-veretzt
	Werkzeugantrieb:	Zweiflach (~DIN 1809)
	Schaftgröße [mm]:	68.00
	Schafttyp:	BMT
	Werkzeugaufnahme:	ER 25 A - u-tec
	Übersetzung [i]:	1:1
	Drehmoment max [Nm]:	25/Sp.
	Drehzahl max [1/min]:	6000
	Drehrichtung:	gleich
	Kühlmittel:	EK
	Achsversatz [mm]:	77
8 202 60 000	**Grundhalter Längsaufnahme FN 12**	
	Gewicht [kg]:	3.130
	Schaftgröße [mm]:	68.00
	Werkzeugaufnahme:	Schnittstelle FN 12
	Kühlmittel:	EK
	Mittenmaß [mm]:	32

© heimatec GmbH • Technische Änderungen vorbehalten.

heimatec GmbH
Präzisionswerkzeuge
Carl-Benz-Str. 4
DE-77871 Renchen

T +49 7843 9466 0
info@heimatec.com
www.heimatec.com

QTU 100 M/MY/MS/MSY - BMT 68

Artikel-Nr.	Bezeichnung	
8 214 63 000	**Abstechhalter SH 32**	
	Gewicht [kg]:	3.920
	Einsatz für:	Stechschwert 32
	Ausführung:	Spannschaft seitlich am Revolver
	Schaftgröße [mm]:	68.00
	Schafttyp:	BMT
	Werkzeugaufnahme:	Spannschaft SH 32
	Kühlmittel:	EK
8 214 65 002	**Kombi-Drehstahlhalter Vkt. 25**	
	Gewicht [kg]:	5.000
	Schaftgröße [mm]:	68.00
	Schafttyp:	BMT
	Werkzeugaufnahme:	Vkt. 25
		Vkt. 25
	Kühlmittel:	EK
8 230 67 002	**Aufnahmehalter HT 5**	
	Gewicht [kg]:	6.220
	Schaftgröße [mm]:	68.00
	Schafttyp:	BMT
	Werkzeugaufnahme:	HT 5
	Kühlmittel:	IK/EK
	Mittenmaß [mm]:	87
8 230 68 001	**Bohrstangenhalter Ø 32**	
	Gewicht [kg]:	6.530
	Schaftgröße [mm]:	68.00
	Schafttyp:	BMT
	Werkzeugaufnahme:	Ø 32
	Kühlmittel:	IK/EK
	Mittenmaß [mm]:	90
8 230 69 002	**Bohrstangenhalter Ø 40**	
	Gewicht [kg]:	6.780
	Schaftgröße [mm]:	68.00
	Schafttyp:	BMT
	Werkzeugaufnahme:	Ø 40
	Kühlmittel:	IK/EK
	Mittenmaß [mm]:	95
8 230 69 004	**Bohrstangenhalter Ø 40**	
	Gewicht [kg]:	6.350
	Schaftgröße [mm]:	68.00
	Schafttyp:	BMT
	Werkzeugaufnahme:	Ø 40
	Kühlmittel:	IK/EK
	Mittenmaß [mm]:	87
8 234 65 001	**Kombi-Plandrehhalter Vkt. 25**	
	Gewicht [kg]:	8.230
	Schaftgröße [mm]:	68.00
	Schafttyp:	BMT
	Werkzeugaufnahme:	Vkt. 25
		Vkt. 25
	Kühlmittel:	EK

© heimatec GmbH • Technische Änderungen vorbehalten.

heimatec GmbH
Präzisionswerkzeuge
Carl-Benz-Str. 4
DE-77871 Renchen

T +49 7843 9466 0
info@heimatec.com
www.heimatec.com

10/2026

QTU 100 M/MY/MS/MSY - BMT 68

Artikel-Nr.	Bezeichnung	
	Mittenmaß [mm]:	73
8 234 65 004	**Kombi-Plandrehhalter Vkt. 25**	
	Gewicht [kg]:	8.220
	Einsatz für:	Haupt- und Gegenspindel
	Schaftgröße [mm]:	68.00
	Schafttyp:	BMT
	Werkzeugaufnahme:	Vkt. 25
		Vkt. 25
	Kühlmittel:	EK
	Mittenmaß [mm]:	73
8 239 67 000	**Doppel-Bohrstangenhalter Ø 25**	
	Gewicht [kg]:	8.450
	Einsatz für:	Haupt- und Gegenspindel
	Schaftgröße [mm]:	68.00
	Schafttyp:	BMT
	Werkzeugaufnahme:	Ø 25
	Kühlmittel:	EK
	Mittenmaß [mm]:	100
8 239 67 001	**Doppel-Bohrstangenhalter Ø 25**	
	Gewicht [kg]:	8.380
	Einsatz für:	Haupt- und Gegenspindel
	Schaftgröße [mm]:	68.00
	Schafttyp:	BMT
	Werkzeugaufnahme:	Ø 25
	Kühlmittel:	IK/EK
	Mittenmaß [mm]:	100
8 239 67 002	**Doppel-Bohrstangenhalter Ø 1"**	
	Einsatz für:	Haupt- und Gegenspindel
	Schaftgröße [mm]:	68.00
	Schafttyp:	BMT
	Werkzeugaufnahme:	Ø 1" (25,4mm)
	Kühlmittel:	EK
	Mittenmaß [mm]:	100
8 239 67 003	**Doppel-Bohrstangenhalter Ø 1" IK**	
	Einsatz für:	Haupt- und Gegenspindel
	Schaftgröße [mm]:	68.00
	Schafttyp:	BMT
	Werkzeugaufnahme:	Ø 1" (25,4mm)
	Kühlmittel:	IK/EK
	Mittenmaß [mm]:	100
8 239 67 004	**Doppel-Bohrstangenhalter Ø 32**	
	Gewicht [kg]:	8.200
	Einsatz für:	Haupt- und Gegenspindel
	Schaftgröße [mm]:	68.00
	Schafttyp:	BMT
	Werkzeugaufnahme:	Ø 32
	Kühlmittel:	EK
	Mittenmaß [mm]:	95

© heimatec GmbH • Technische Änderungen vorbehalten.

heimatec GmbH
Präzisionswerkzeuge
Carl-Benz-Str. 4
DE-77871 Renchen

T +49 7843 9466 0
info@heimatec.com
www.heimatec.com

QTU 100 M/MY/MS/MSY - BMT 68

Artikel-Nr.	Bezeichnung	
8 239 69 000	**Doppel-Bohrstangenhalter Ø 40**	
	Gewicht [kg]:	7.840
	Einsatz für:	Haupt- und Gegenspindel
	Schaftgröße [mm]:	68.00
	Schafttyp:	BMT
	Werkzeugaufnahme:	Ø 40
	Kühlmittel:	IK/EK
	Mittenmaß [mm]:	95
8 251 65 003	**Kombi-Doppel-Drehstahlhalter Vkt. 25**	
	Gewicht [kg]:	9.030
	Schaftgröße [mm]:	68.00
	Schafttyp:	BMT
	Werkzeugaufnahme:	Vkt. 25
		Vkt. 25
		Vkt. 25
		Vkt. 25
	Kühlmittel:	EK
8 253 69 000	**Mehrfach-Bohrstangenhalter 2 x Ø 40**	
	Gewicht [kg]:	7.660
	Einsatz für:	Haupt- und Gegenspindel
	Ausführung:	Y-versetzt
	Schaftgröße [mm]:	68.00
	Schafttyp:	BMT
	Werkzeugaufnahme:	Ø 40
		Ø 40
	Kühlmittel:	IK/EK
	Mittenmaß [mm]:	95
	Achsversatz [mm]:	15/45
8 259 65 004	**Mehrfach-Drehstahlhalter Vkt. 25**	
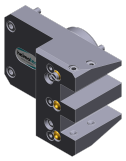	Gewicht [kg]:	7.230
	Einsatz für:	Hauptspindel
	Ausführung:	Y-versetzt
	Schaftgröße [mm]:	68.00
	Schafttyp:	BMT
	Werkzeugaufnahme:	Vkt. 25
		Vkt. 25
	Kühlmittel:	EK
8 259 65 006	**Mehrfach-Drehstahlhalter Vkt. 25**	
	Gewicht [kg]:	11.480
	Einsatz für:	Haupt- und Gegenspindel
	Ausführung:	Y-versetzt
	Schaftgröße [mm]:	68.00
	Schafttyp:	BMT
	Werkzeugaufnahme:	Vkt. 25
		Vkt. 25
		Vkt. 25
		Vkt. 25
	Kühlmittel:	EK

© heimatec GmbH • Technische Änderungen vorbehalten.

heimatec GmbH
Präzisionswerkzeuge
Carl-Benz-Str. 4
DE-77871 Renchen

T +49 7843 9466 0
info@heimatec.com
www.heimatec.com

10/2026

QTU 100 M/MY/MS/MSY - BMT 68

Artikel-Nr.	Bezeichnung	
8 259 68 000	**Mehrfach-Doppel-Bohrstangenhalter Ø 32**	
	Gewicht [kg]:	9.520
	Einsatz für:	Haupt- und Gegenspindel
	Ausführung:	Y-versetzt
	Schaftgröße [mm]:	68.00
	Schafttyp:	BMT
	Werkzeugaufnahme:	Ø 32
		Ø 32
		Ø 32
		Ø 32
	Kühlmittel:	IK/EK
	Hinweis:	Einsetzbarkeit prüfen!
	Mittenmaß [mm]:	95
	Achsversatz [mm]:	15/45
8 320 63 001	**Abstechhalter höhenverstellbar SH 32 IK**	
	Gewicht [kg]:	3.740
	Schaftgröße [mm]:	68.00
	Schafttyp:	BMT
	Werkzeugaufnahme:	Spannschaft SH 32
	Kühlmittel:	IK/EK
	Druck max [bar]:	70
8 320 69 000	**Abstechhalter höhenverstellbar 845 IK**	
	Schaftgröße [mm]:	68.00
	Schafttyp:	BMT
	Werkzeugaufnahme:	HORN System 845
	Kühlmittel:	IK
	Druck max [bar]:	70

© heimatec GmbH • Technische Änderungen vorbehalten.

heimatec GmbH
Präzisionswerkzeuge
Carl-Benz-Str. 4
DE-77871 Renchen

T +49 7843 9466 0
info@heimatec.com
www.heimatec.com

heimatec®

© heimatec GmbH • Technische Änderungen vorbehalten.

heimatec GmbH
Präzisionswerkzeuge
Carl-Benz-Str. 4
DE-77871 Renchen

T +49 7843 9466 0
info@heimatec.com
www.heimatec.com

10/2026

heimatec.u-tec®

heimatec.de
Produkte / Werkzeugwechselsysteme /
Wechselsystem u-tec®

Ausführungen siehe Katalog

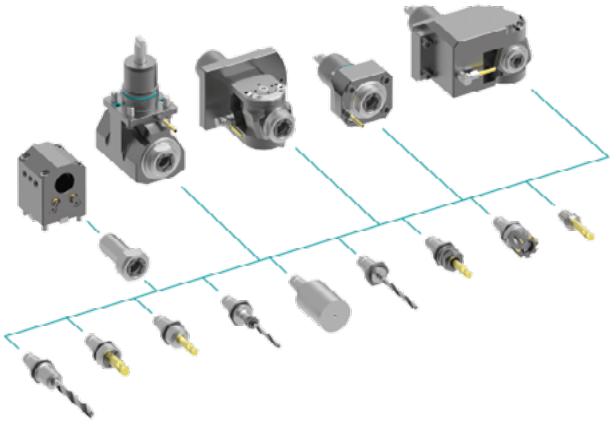

heimatec.easy-quick

heimatec.de
Produkte / Werkzeugwechselsysteme /
Schnellwechselsystem easy-quick HT

Ausführungen siehe Katalog

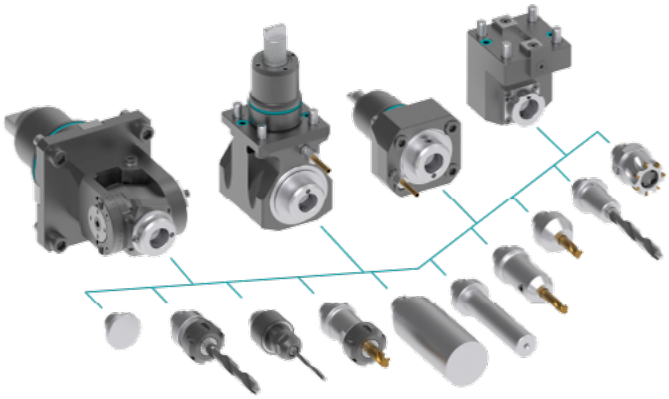

heimatec.Capto™

heimatec.de
Produkte / Werkzeugwechselsysteme /
Schnellwechselsystem heimatec.Capto™

Ausführungen siehe Katalog

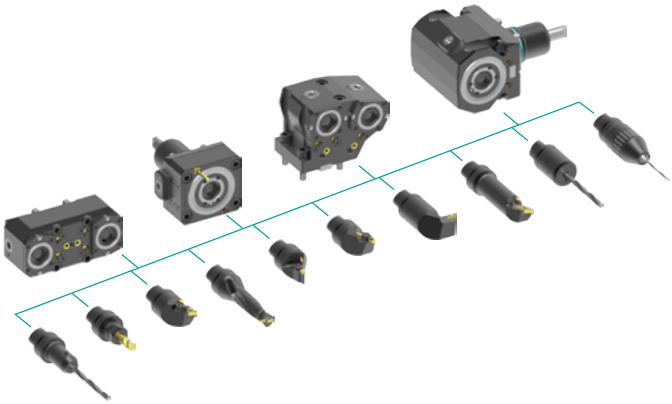

heimatec.accessories

heimatec.de
Produkte / Zubehör

Ausführungen siehe Katalog

© *heimatec GmbH • Technische Änderungen vorbehalten.*

heimatec GmbH
Präzisionswerkzeuge
Carl-Benz-Str. 4
DE-77871 Renchen

T +49 7843 9466 0
info@heimatec.com
www.heimatec.com

● heimatec-Niederlassungen

○ unsere weltweiten Vertretungen

heimatec GmbH
Präzisionswerkzeuge
Carl-Benz-Str. 4
77871 Renchen
Deutschland

T +49 7843 9466 0
www.heimatec.de
info@heimatec.de

Die Kontaktdaten unserer weltweiten Handelspartner finden Sie auf unserer Internetseite:
https://heimatec.com/handelspartner

10/2026