Miyano

ANX 42 SYY

Artikel-Nr.	Werkzeugaufnahme	Drehzahl max [1/min]	Übersetzung	Kühlmittel	Druck max.	Mittenmaß
Axial-Bohr- und Fräskopf						
8 010 34 017	**ER 16 A - u-tec**	6.000	1:1	EK	--	**--**
8 010 34 023	**ER 16 A - u-tec**	12.000	1:1	IK/EK	100 bar	**--**
8 010 34 022	**ER 20 A - u-tec**	6.000	1:1	EK	--	**--**
8 010 34 025	**ER 20 A - u-tec**	12.000	1:1	IK/EK	100 bar	**--**
Winkel-Bohr- und Fräskopf						
8 030 34 048	**ER 16 A - u-tec**	12.000	1:1	IK/EK	140 bar	**59 mm**
8 030 34 049	**ER 16 A - u-tec**	12.000	1:1	EK	--	**59 mm**
8 030 34 045	**ER 20 A - u-tec**	12.000	1:1	IK/EK	140 bar	**59 mm**
Winkel-Bohr- und Fräskopf, doppelspindlig						
8 039 34 006	**ER 16 u-tec**	12.000	1:1	EK	--	**59 mm**
Schwenkkopf, achsversetzt						
8 043 34 002	**ER 16 A - u-tec**	6.000	1:1	EK	140 bar	**50 mm**
8 043 34 003	**ER 16 A - u-tec**	6.000	1:1	IK/EK	25 bar	**50 mm**
8 043 34 012	**ER 16 A - u-tec**	12.000	1:2	EK	140 bar	**66 mm**
8 043 34 013	**ER 16 A - u-tec**	6.000	1:1	EK	140 bar	**66 mm**
8 043 34 014	**ER 16 A - u-tec**	6.000	1:1	IK/EK	25 bar	**66 mm**
8 043 34 019	**ER 16 A - u-tec**	12.000	1:2	IK/EK	140 bar	**66 mm**

Abbildungen ähnlich.

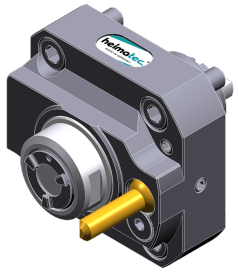

8 010 34 017

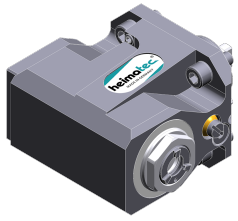

8 030 34 048

8 039 34 006

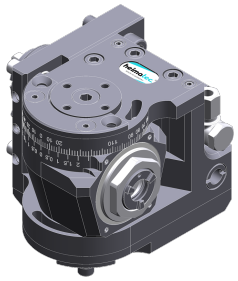

8 043 34 002

© heimatec GmbH • Technische Änderungen vorbehalten.

heimatec GmbH
Präzisionswerkzeuge
Carl-Benz-Str. 4
DE-77871 Renchen

T +49 7843 9466 0
info@heimatec.com
www.heimatec.com

Miyano

ANX 42 SYY

Artikel-Nr.	Werkzeugaufnahme	Kühlmittel	Druck max.	Mittenmaß
Kombi-Drehstahlhalter				
8 224 04 071	**Vkt. 20**	IK/EK	140 bar	**--**
Bohrstangenhalter				
8 240 08 035	**Ø 32**	IK/EK	--	**60 mm**
Kombi-Doppeldrehhalter				
8 251 04 041	**Vkt. 20**	IK/EK	140 bar	**--**
Mehrfach-Bohrstangenhalter				
8 253 07 048	**Ø 25**	IK/EK	--	**--**
Abstechhalter, höhenverstellbar				
8 320 03 019	**Spannschaft SH 32**	IK/EK	70 bar	**--**

Abbildungen ähnlich.

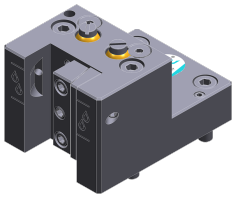

8 224 04 071

8 240 08 035

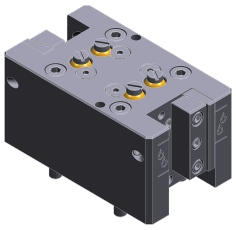

8 251 04 041

8 253 07 048

© heimatec GmbH • Technische Änderungen vorbehalten.

heimatec GmbH
Präzisionswerkzeuge
Carl-Benz-Str. 4
DE-77871 Renchen

T +49 7843 9466 0
info@heimatec.com
www.heimatec.com